PLASTIC PIPINGS

KRYSTALmat

DECARBONATORE

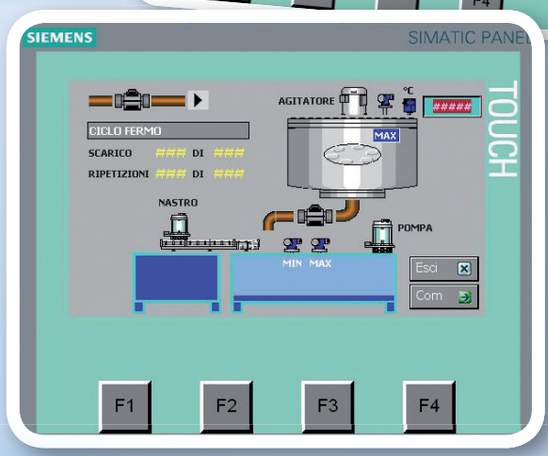

- INTERAMENTE REALIZZATO IN INOX + PP
- VOLUME BAGNO TRATTATO: 120 LITRI
- CHILLER INDIPENDENTE AD ALTA POTENZA
- GESTIONE TRAMITE PLC + SCHERMO TOUCH SCREEN
- TUTTE LE FASI DI LAVORO PROGRAMMABILI
- FACILE MANUTENZIONE E PULIZIA

Per tutte le caratteristiche tecniche visitate il nostro sito

www.plasticpipings.it

Via Grange Palmero, 59
10091 ALPIGNANO (TO) ITALY

tel: +39 011 9682244
fax: +39 011 9780238
mail: amministrazione@plasticpipings.it
ufficiotecnico@plasticpipings.it